SZKIC DO REMONTU MOSTU W MIEROSZOWIE

/ZJAZD Z DROGI KRAJOWEJ/35/

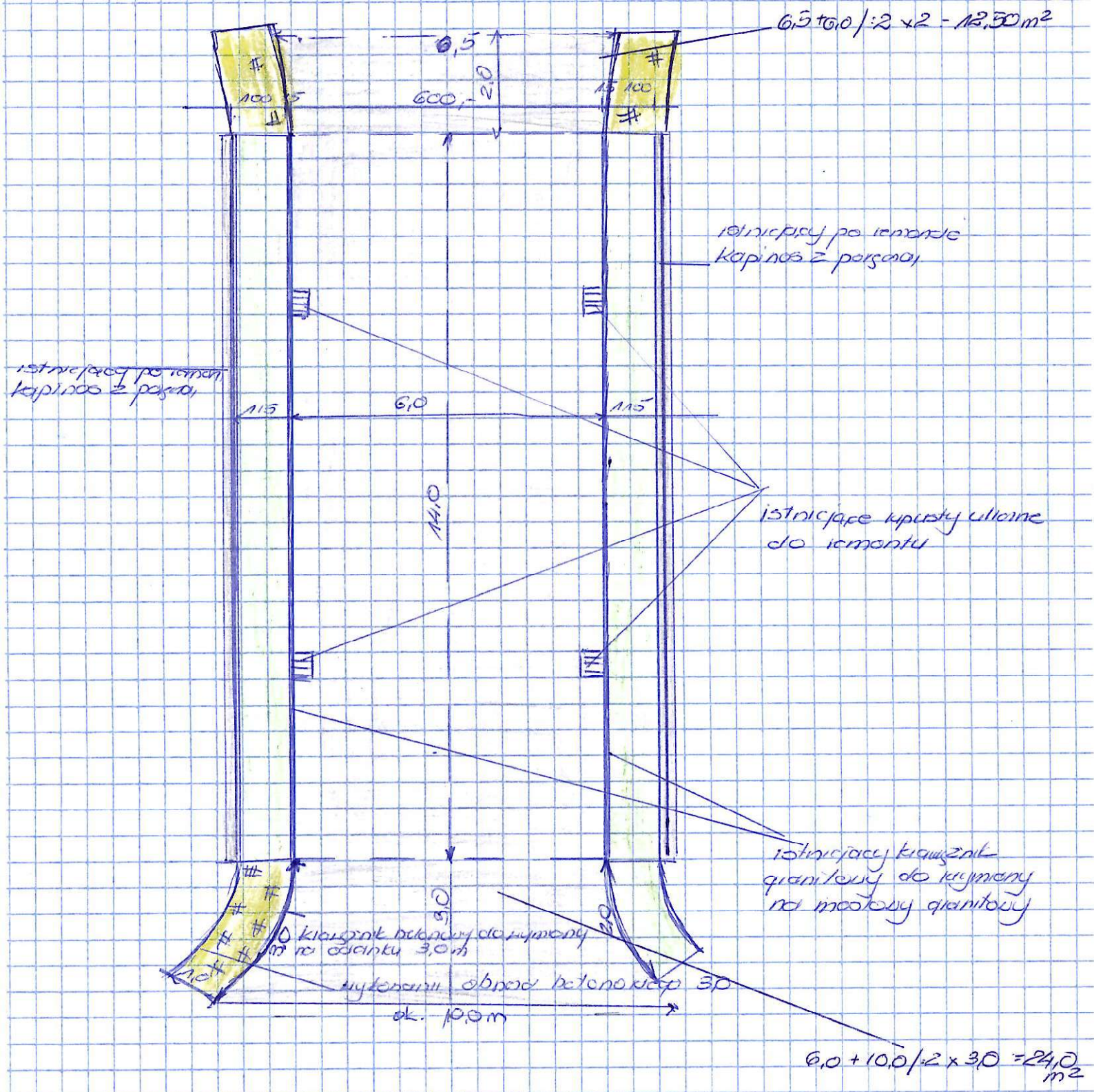

skrzyżowanie

ul. Mickiewicza, Hoża i Wojska Polskiego