

LEGENDA:	
	Granica opracowania
	Projektowanie zasilające linie kablowe nn typu YKY.
	Projektowany słup oświetleniowy parkowy wkopwany z wys. 5,0m z oprawą parkową LED 27W 3500lm 4000K.
	Szafka pomiaru energii, Szafka oświetleniowa S0

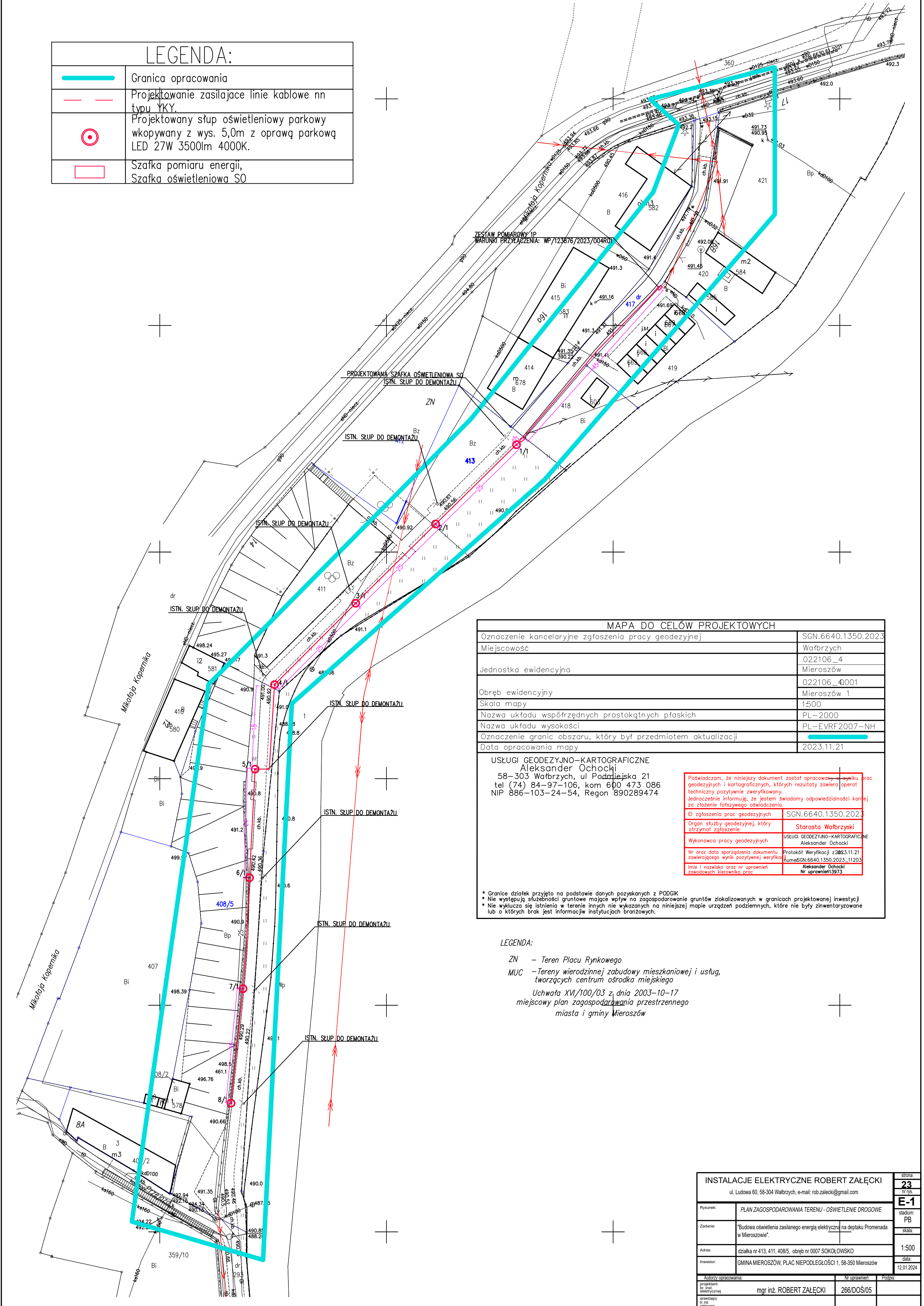

MAPA DO CELÓW PROJEKTOWYCH	
Oznaczenie kancelaryjne zgłoszenia pracy geodezyjnej	SGN.6640.1350.2023
Miejscowość	Wałbrzych
Jednostka ewidencyjna	022106_4 Mieroszów
Obręb ewidencyjny	022106_4001 Mieroszów 1
Skala mapy	1500
Nazwa układu współrzędnych prostokątnych płaskich	PL-2000
Nazwa układu wysokości	PL-EVRF2007-NH
Oznaczenie granic obszaru, który był przedmiotem aktualizacji	
Data opracowania mapy	2023.11.21
USŁUGI GEODEZYJNO-KARTOGRAFICZNE Aleksander Ochocki 58-303 Wałbrzych, ul. Podmiejska 21 tel (74) 84-97-106, kom 600 473 086 NIP 886-103-24-54, Regon 890289474	
Poświadczam, że niniejszy dokument został opracowany w wyniku prac geodezyjnych i kartograficznych, których rezultaty zawiera operat techniczny pozytywnie zweryfikowany. Jednocześnie informuję, że jestem świadomy odpowiedzialności karnej za złożenie fałszywego oświadczenia.	
ID zgłoszenia prac geodezyjnych	SGN.6640.1350.2023
Organ służby geodezyjnej, który otrzymał zgłoszenie	Starosta Wałbrzyski
Wykonawca pracy geodezyjnych	USŁUGI GEODEZYJNO-KARTOGRAFICZNE Aleksander Ochocki
Nr oraz data sporządzenia dokumentu zawierającego wynik pozytywnej weryfikacji	Protokół Weryfikacji z 2023.11.21 domeSGN.6640.1350.2023_11203
Imię i nazwisko oraz nr uprawnień zawodowych kierownika prac	Aleksander Ochocki Nr uprawnień 13973
* Granice działek przyjęto na podstawie danych pozyskanych z PODGIG * Nie występują służebności gruntowe mające wpływ na zagospodarowanie gruntów zlokalizowanych w granicach projektowanej inwestycji * Nie wyklucza się istnienia w terenie innych nie wykazanych na niniejszej mapie urządzeń podziemnych, które nie były zinwentaryzowane lub o których brak jest informacji w instytucjach branżowych.	

LEGENDA:

ZN – Teren Placu Rynkowego

MUC – Tereny wierodzinnej zabudowy mieszkaniowej i usług, tworzących centrum ośrodka miejskiego

Uchwała XVI/100/03 z dnia 2003-10-17
miejscowy plan zagospodarowania przestrzennego
miasta i gminy Mieroszów

INSTALACJE ELEKTRYCZNE ROBERT ZAŁĘCKI		strona
ul. Ludowa 60, 58-304 Wałbrzych, e-mail: rob.zalecki@gmail.com		23
Rysunek: PLAN ZAGOSPODAROWANIA TERENU - OŚWIETLENIE DROGOWE		nr rys.
Zadanie: "Budowa oświetlenia zasilanego energią elektryczną na deptaku Promenada w Mieroszowie".		stadium: PB
Adres: działka nr 413, 411, 408/5, obręb nr 0007 SOKOŁOWSKO		skala: 1:500
Inwestor: GMINA MIEROSZÓW, PLAC NIEPODLEGŁOŚCI 1, 58-350 Mieroszów		data: 12.01.2024
Autoryzacja opracowania: mgr inż. ROBERT ZAŁĘCKI		Nr uprawnień: 266/DOŚ/05
Podpis: _____		_____